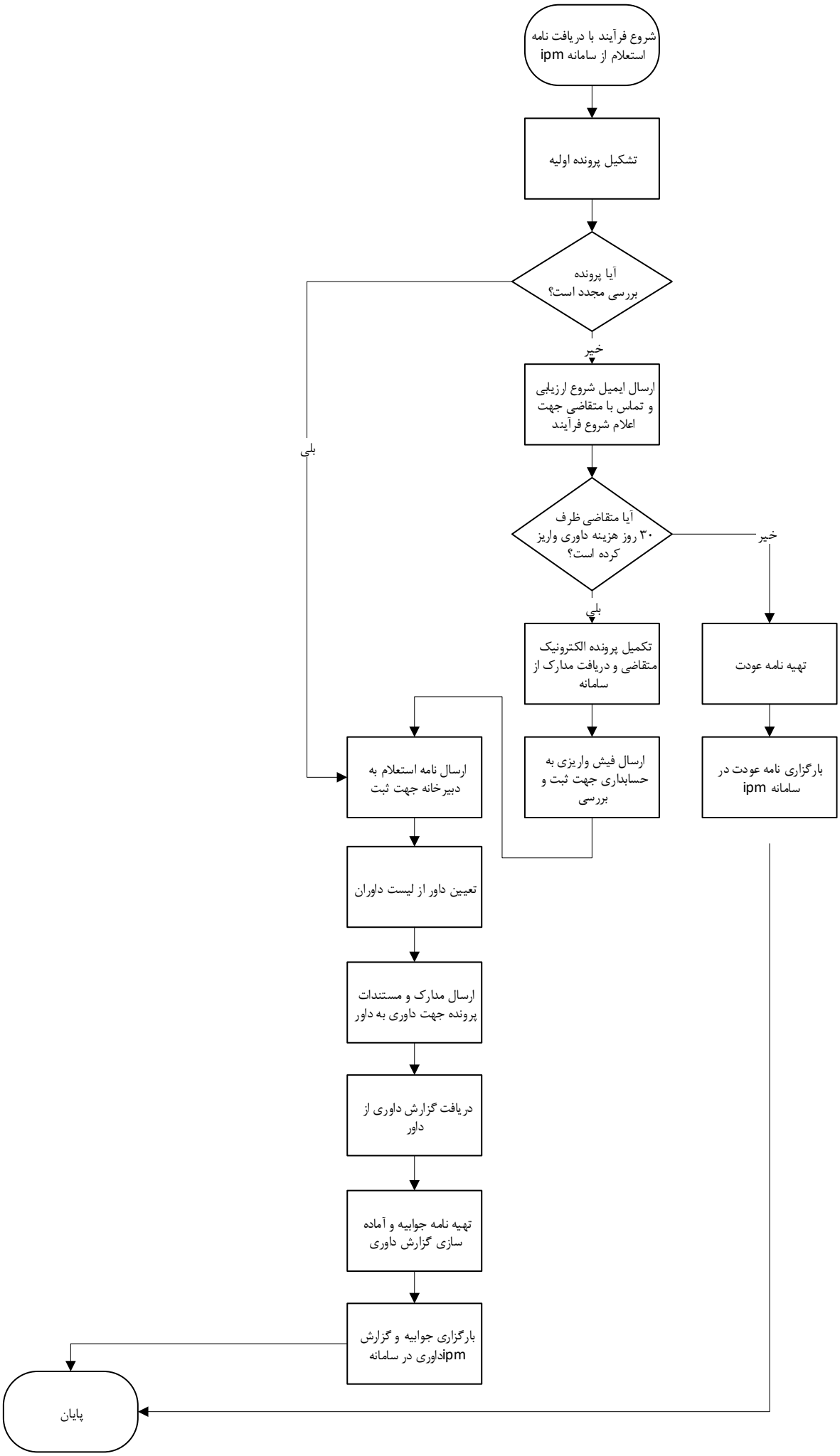فرآیند بررسی پرونده های ثبت اختراع