

آموزش کرک کردن نرم افزار Active-HDL

۱- روی setup.exe راست کلیک کرده و run as administrator را انتخاب میکنیم تا نرم افزار با دسترسی کامل یعنی ادمین رو به نرم افزار میده.

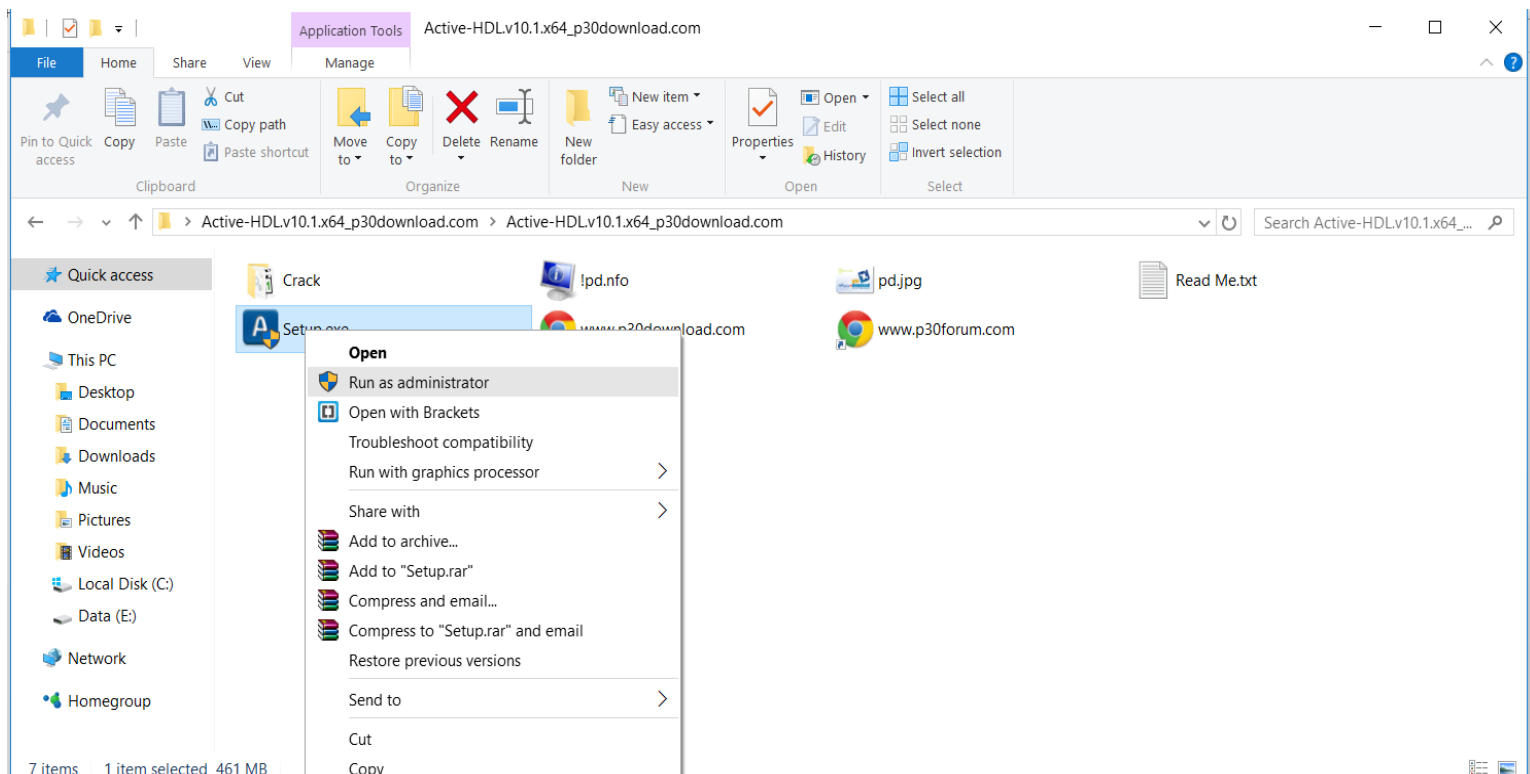

۲- مانند روال نصب سایر برنامه ها پیش میرویم! هیچ گونه تغییر در مسیرهای نصب پیش فرض نمیدیم! به مرحله زیر خواهیم رسید. تیک vendor hdl libraries رو قرار می دهیم.

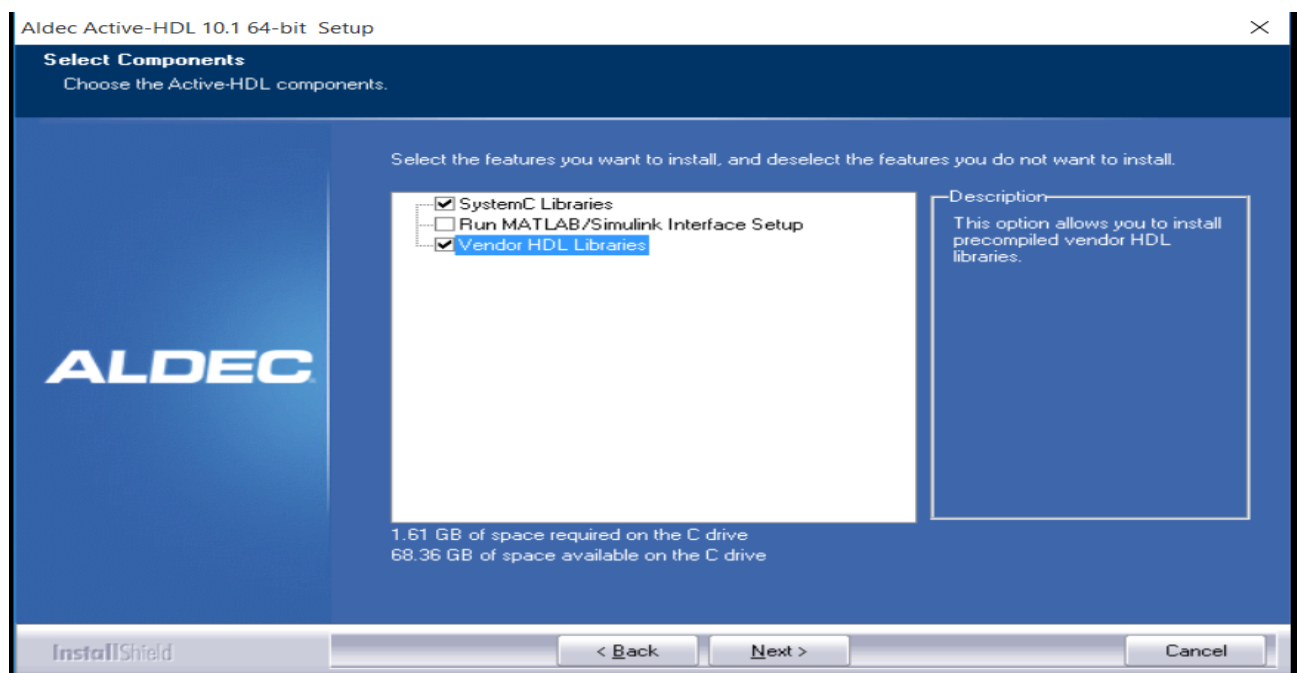

۳- بدون هیچ گونه تغییر در مقادیر پیش فرض هنگام نصب، از این به بعد ادامه میدهیم تا به انتهای نصب برسیم و صفحه زیر نمایش داده شود:

مهم : حتما تیک دوم رو فعال بذارید. برای فرایند کرک لازمه!

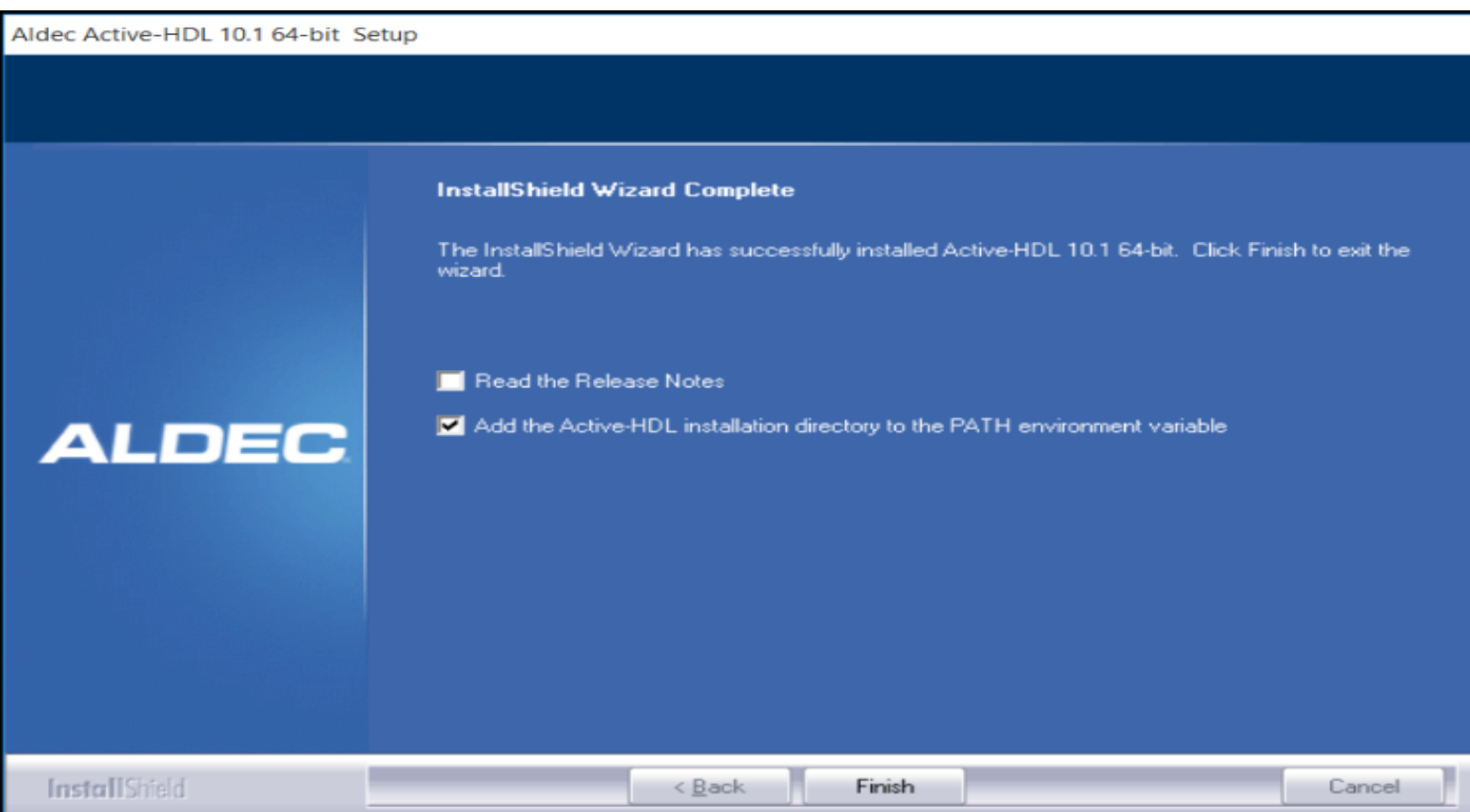

۴- دو فایل زیر با فرمت dll که در پوشه crack در محل فایل نصبی نرم افزار هستند، را در مسیر **نصب** نرم افزار در پوشه bin جایگزین میکنیم:

مسیر : C:\Aldec\Active-HDL 10.1 64-bit\BIN

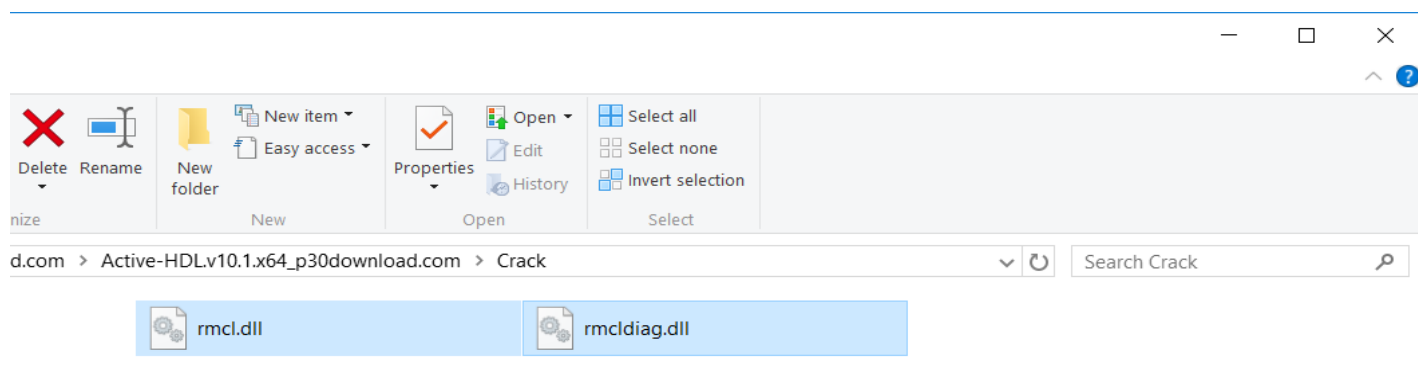

۵- فایل license.dat رو از محل پوشه کرک در مسیر زیر کپی میکنیم :

مسیر : C:\Aldec\Active-HDL 10.1 64-bit\Dat

در پنجره زیر فایل کپی شده است!

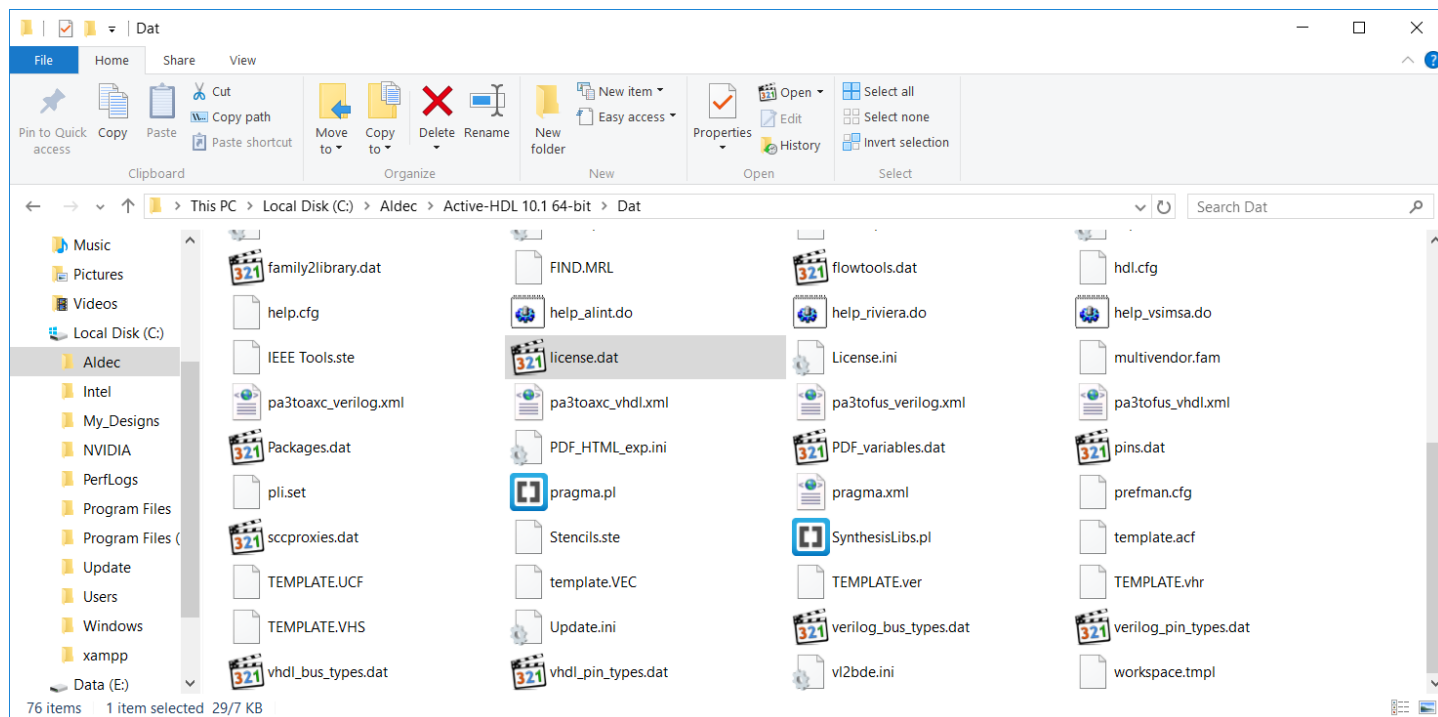

۶- بعد کپی کردن دو فایل با پسوند dll و یک فایل با پسوند dat در مسیرهای ذکر شده که منجر به جایگزین شدن آن ها با فایل اصلی میشود(البته غیر از license.dat)، از صفحه دسکتاپ برنامه رو run as administrator اجرا میکنیم. در پنجره نمایش داده شده روی run license information کلیک میکنیم.

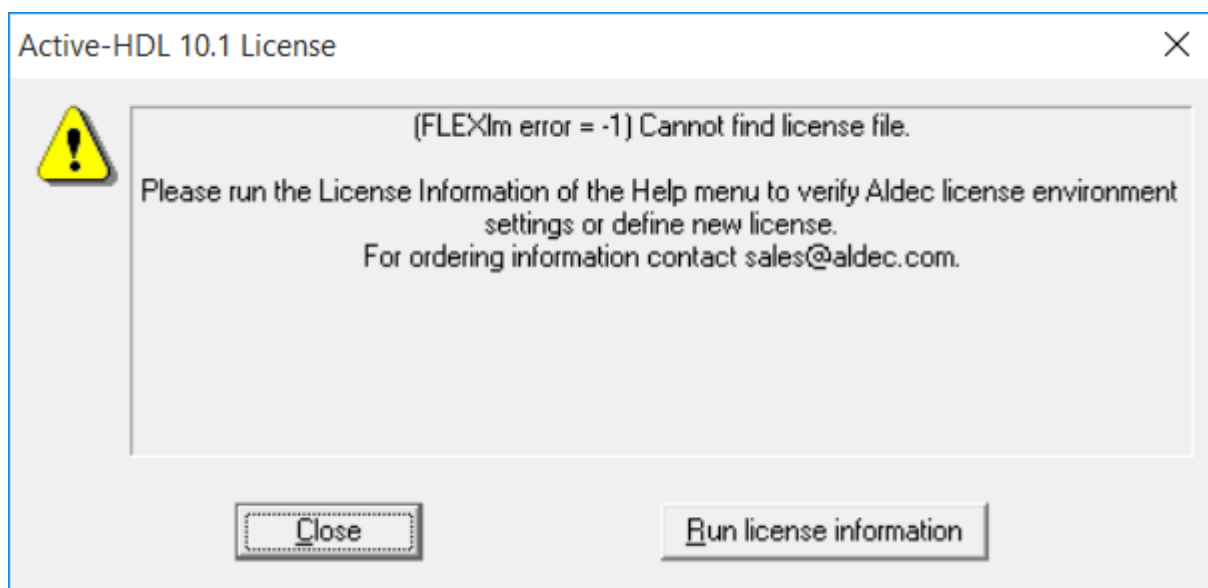

۷ - در پنجره نمایش داده روی next کلیک میکنیم تا پنجره زیر نمایش داده شود:

Diagnose (License file)

License Location
Select the license.dat file or specify the location of the license server.
(if the tcp port is used, the proper syntax is: <TCP-port>@<host_computer name>).
By default, the path to the license file is specified by the License Environment Variable.

... Refresh

License Environment Variable

Name: ALDEC_LICENSE_FILE

Value: C:\Aldec\Active-HDL 10.1 64-bit\DAT\license.dat

New License File Location
If you want to modify the Aldec License Environment,
please choose a folder where you want to install the license file.

Folder: C:\Aldec\Active-HDL 10.1 64-bit\DAT ...

Status
The license file can be use only with HostId 112233445566.
Your computer has the following hostId "3c07715d136f b8763fc40ecf ba763fc40ecf ead4bf2533b8"

< Back Next > Cancel Help

در این پنجره ممکن است برای بعضی بلاک license envirmment variable در قسمت name ,value مقداری نمایش داده نشود.

۸ - از قسمت license location با انتخاب کلید ... فایل license.dat رو که در مسیر C:\Aldec\Active-HDL 10.1 64-bit\Dat که چند مرحله پیش کپی کردیم رو از اینجا انتخاب میکنیم. حتما همین مسیر نه اونی که تو پوشه کرک سورس برنامه هست ها! بعد از انتخاب فایل مذکور, در status همین پنجره متنی نمایش داده میشود.

بعد از متن خط دوم یعنی بعد از Your computer has the following hostId به کد نمایش داده شده. این کد رو کامل بدون دابل کوتیشن ها کپی کنید.

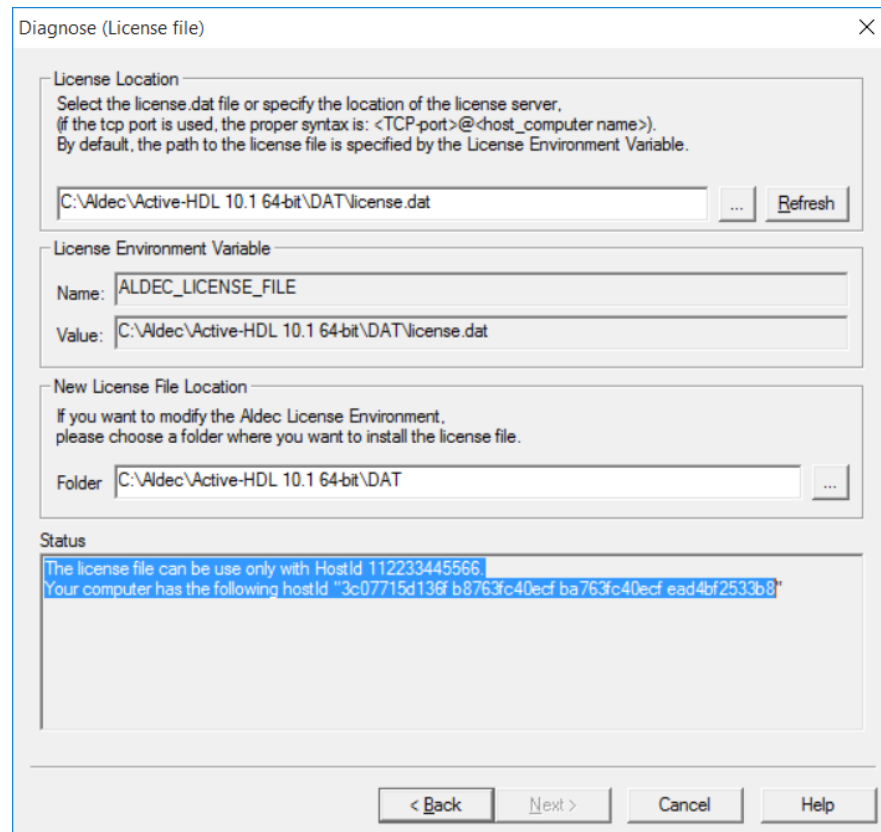

۹- حالا باز از طریق my computer برید تو مسیری که فایل license.dat رو کپی کردیم یعنی این مسیر C:\Aldec\Active-HDL 10.1 64-bit\Dat: و فایل license.dat رو با نرم افزار notepad باز کنید.

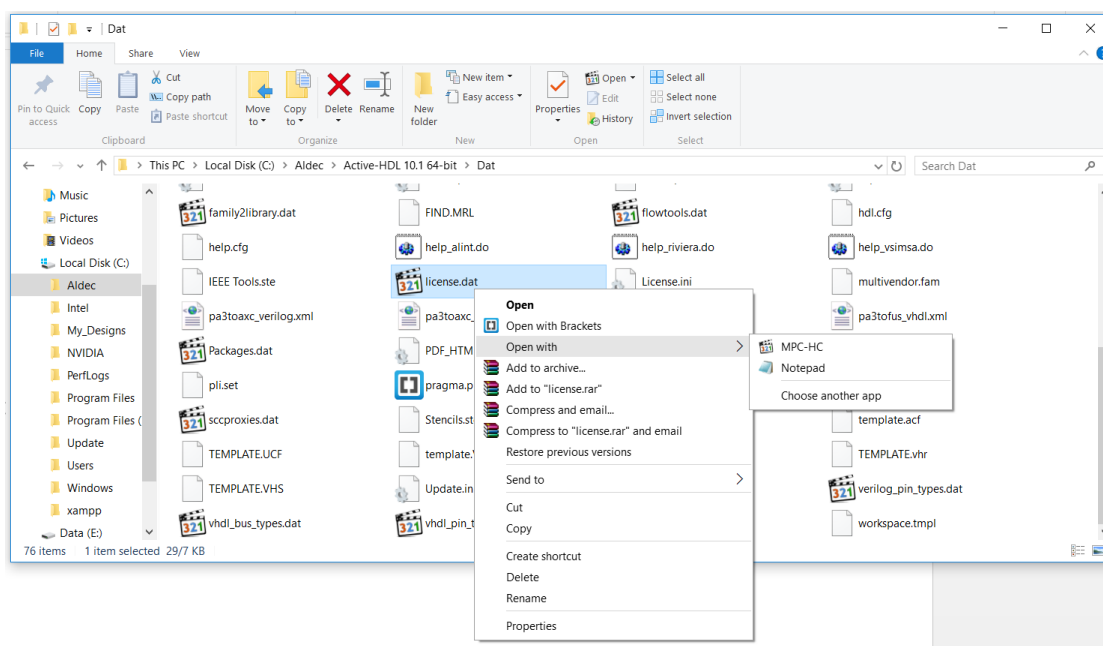

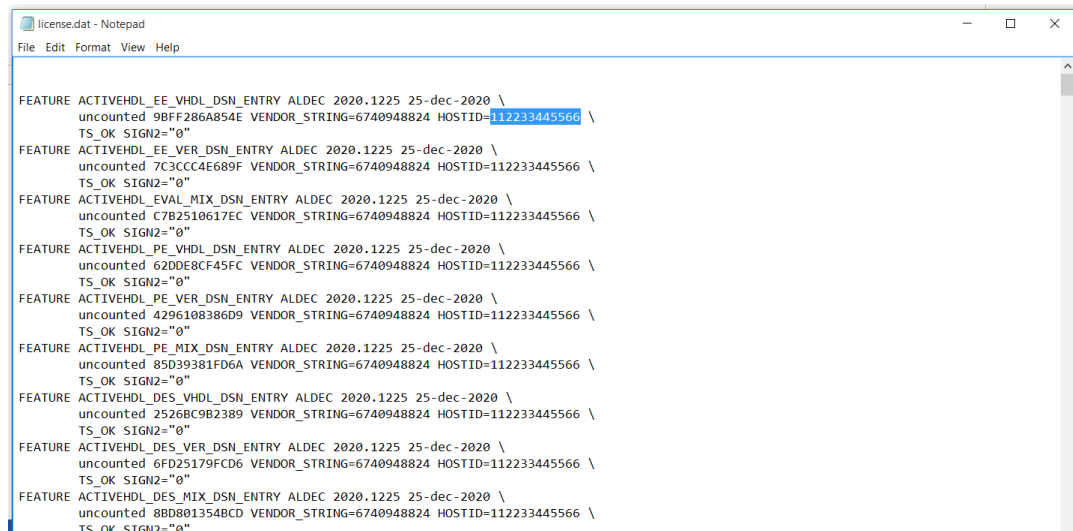

حالا باید اون متنی که در مرحله ۸ کپی کردیم با تمام مقادیر HOSTID که در این فایل هست عوض بشن.
برای این کار به راحتی CTRL + H را فشار دهید. پنجره زیر ظاهر میشود.

۱۰ - در قسمت find what عبارت زیر را بنویسید:

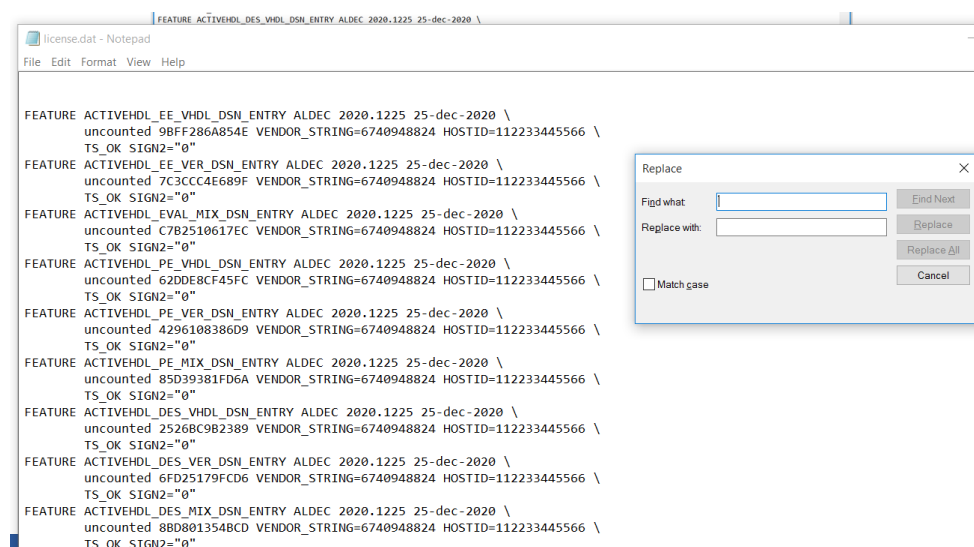

HOSTID=112233445566

یا خودتون کپی کنید از تو فایل notepad که بازه.

و در قسمت replace with باید اون عبارت که کپی کردیم رو بنویسیم و اولش هم HOSTID= رو هم اضافه کنیم به شکل زیر:

HOSTID= X

X همون چیزی که در مرحله ۸ کپی کردیم بدون دابل کوتیش (")

بعد روی Replace all کلیکیادتون نره ذخیره کنید و بعد نوت پد رو ببینید!

۱۱ - در ادامه روی refresh در پنجره قسمت ۸ کلیک میکنیم باید در قسمت Status عبارت no error

نمایش داده بشه و این یعنی رواله!!!

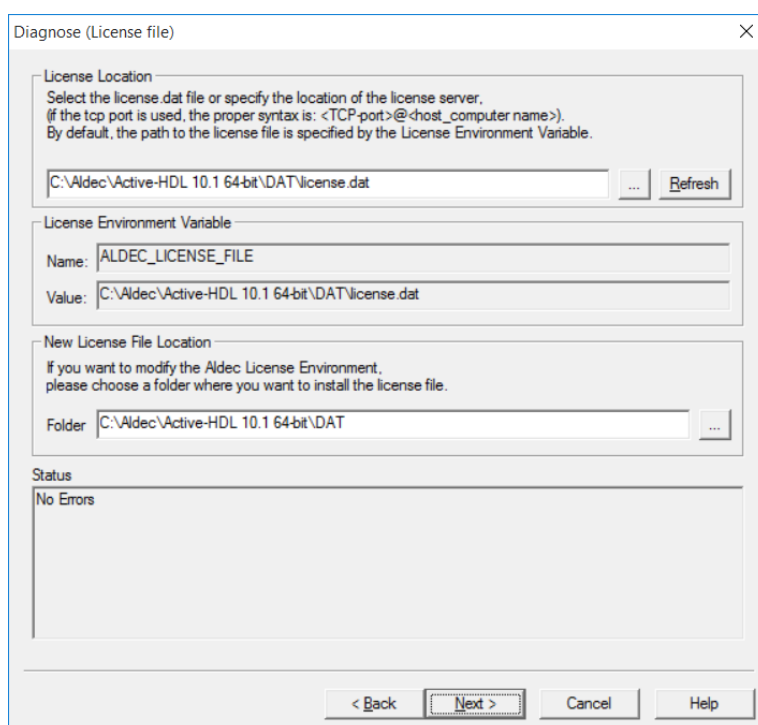

۱۲ - حالا next کلیک کرده و بعدش هم finish . بعد که روی finish کلیک کردید یه پیغام میاد yes

بدید بعد دوباره پیغام و ok بزنید. و اگر پیغام دیگه اومد طبق پیشنهاد تغییر ندید در گزینه هاش اگر انتخابی بود... و yes یا ok کلیک کنید تا تموم بشه...

۱۳ - در نهایت دوباره روی آیکون برنامه در میزکار کلیک کنید باید طبق روال صفحه اصلی نرم افزار نمایش داده بشه به شکل زیر : و خوب دیگه نصب و کرک برنامه تمومه.

